Alphabetisches Register
des Königlichen Handels-Amts „Wasoné"
über die späteren Auffindung der Spiralfeder
über welche Anfrage erlangt werden.

Jahrgang: 1877

wie 1876 aufgehoben

No.	Namen.	Wohnort.	Stand oder Gewerbe.	Geburts-Register. Jahrgang.	Geburts-Register. No.	Heiraths-Register. Jahrgang.	Heiraths-Register. No.	Sterbe-Register. Jahrgang.	Sterbe-Register. No.
1	Albrecht Gottfried Wilhelm	Holsterhausen	Bergmann	.	.	1877	117		
2	Alze Elisabeth	Bickern	Ehefrau Sommer	.	.	„	117		

No.	Namen.	Wohnort.	Stand oder Gewerbe.	Geburts-Register. Jahrgang.	Geburts-Register. No.	Heiraths-Register. Jahrgang.	Heiraths-Register. No.	Sterbe-Register. Jahrgang.	Sterbe-Register. No.

A

B

No.	Namen.	Wohnort	Stand oder Gewerbe.	Geburts-Register. Jahrgang.	Geburts-Register. No.	Heiraths-Register. Jahrgang.	Heiraths-Register. No.	Sterbe-Register. Jahrgang.	Sterbe-Register. No.
1	Barfuß Zacharias	Bickern	Bergmann	.	.	1877	2	.	.
2	Bilger Carl August	Röhlinghausen	Bergmann	.	.	1877	3	.	.
3	Brox Catharina	Bickern	—	.	.	1877	7	.	.
4	Böger Maria Elisabeth	Holsterhausen	—	.	.	1877	8	.	.
5	Brockmann Anna	Eickel	Ehefrau Zang	.	.	"	20	.	.
6	Rutmann Maria	Holsterhausen	Ehefrau Rehm	.	.	.	43		
7	Balter Joseph	Röhlinghausen	Bergmann	.	.	.	46		
8	Rutmann Bernhard	"	"	.	.	.	48		
9	Brockhoff Henry	Bickern	Wirth	.	.	.	49		
10	Baltz Johann	Eickel	"	.	.	.	50		
11	Brinkhorst Heinrich	Röhlinghausen	Schuster	.	.	.	57		
12	Busse Maria	Eickel	Ehefrau	.	.	.	64		
13	Brockscheper Luise	Röhlinghausen	Verwitwete Ehefrau	.	.	.	68		
14	Berker Heinrich	Eickel	Bergmann	.	.	.	78		
15	Büning Johann	Röhlinghausen	Wirth	.	.	.	80	.	.
16	Brosius Caspar Wilhelm	Bickern	Locomotiv Heizer	.	.	.	81	.	.
17	Bendelaar Gretchen	Eickel	Ehefrau Steiner	.	.	.	99		
18	Breuer Maria Therese	Bickern	Ehefrau Wessel	.	.	.	101		
19	Bonenkamp Hanne Louise	Bickern	Ehefrau Henricks	.	.	.	115		
20	Buchholz Anna Maria	"	Ehefrau Lüttke			.	82		

No.	Namen.	Wohnort	Stand oder Gewerbe.	Geburts-Register. Jahrgang.	Geburts-Register. No.	Heiraths-Register. Jahrgang.	Heiraths-Register. No.	Sterbe-Register. Jahrgang.	Sterbe-Register. No.
21	Bernanger Gotthilf	Bickern	Ehefrau Lipke			1877	83		
2	Bollmeier Gottlieb Ludwig Friedrich Wilhelm	Eickel	Bergmann			"	89		
3	Becker Joseph Bernhard	Wr.	Bergmann			"	94		
4	Rutmann Heinrich Christian	Bickern	"			"	120		

C D E F G H I K L M N O P Q R S T U V

No.	Namen.	Wohnort	Stand oder Gewerbe.	Geburts-Register. Jahrgang.	Geburts-Register. No.	Heiraths-Register. Jahrgang.	Heiraths-Register. No.	Sterbe-Register. Jahrgang.	Sterbe-Register. No.
1	Cappelle Jonnaus	Roveern	Forymann	.	.	1877	56		
2	Cremer Dietrich	Holterhausen	4	.	.	.	66		
3	Cremer Heinrich Georg	do	do	.	.	.	107		

No.	Namen.	Wohnort.	Stand oder Gewerbe.	Geburts-Register. Jahrgang.	Geburts-Register. No.	Heiraths-Register. Jahrgang.	Heiraths-Register. No.	Sterbe-Register. Jahrgang.	Sterbe-Register. No.

No.	Namen.	Wohnort	Stand oder Gewerbe.	Geburts-Register. Jahrgang.	Geburts-Register. No.	Heiraths-Register. Jahrgang.	Heiraths-Register. No.	Sterbe-Register. Jahrgang.	Sterbe-Register. No.
1	Dellmer Helene	Wesel Eickel	Hausmittwe	. .		1877	12	. .	
2	Droste Maria	"	Frau auf Haßen	. .		"	22	. .	
3	Dept Jakob	Hobler hamm	Schnitzeller Arbeiter	. .		"	23	. .	
4	Darscheid Maria	Köln	Hafer	. .		.	90		
5	Dingebauer	Nette	Friedrich Ludwig	. .		.	95		
6	Dr. Kinder. Wilhelm Droste Maria	Hobberhamm	Hafer	. .		.	112		
7	Dröge Jobst Catharina	Eickel	Neuhaus Schmied	. .		.	114		
8	Dickmann Johanne	Hobberhamm	Hafer	. .		"	117		
9	Drechsler Carl Heinrich Alwine Wilhelmina Ludwig	Eickel	Albrecht Bergmann	. .		.	118		

No.	Namen.	Wohnort.	Stand oder Gewerbe.	Geburts-Register. Jahrgang.	Geburts-Register. No.	Heiraths-Register. Jahrgang.	Heiraths-Register. No.	Sterbe-Register. Jahrgang.	Sterbe-Register. No.

No.	Namen.	Wohnort	Stand oder Gewerbe.	Geburts-Register. Jahrgang.	Geburts-Register. No.	Heiraths-Register. Jahrgang.	Heiraths-Register. No.	Sterbe-Register. Jahrgang.	Sterbe-Register. No.
1	Eberhardt Melchior	Eiwel	Bergmann	.	.	1872	53	.	.
2	Ernsler Bernhard	Birkelbach	do	.	.	„	96	.	.
3	Eirkhoff Bernhard Heinrich	Birkelbach	Tagelöhner	.	.	„	116	.	.

No.	Namen.	Wohnort.	Stand oder Gewerbe.	Geburts-Register. Jahrgang.	Geburts-Register. No.	Heiraths-Register. Jahrgang.	Heiraths-Register. No.	Sterbe-Register. Jahrgang.	Sterbe-Register. No.

No.	Namen.	Wohnort	Stand oder Gewerbe.	Geburts-Register. Jahrgang.	Geburts-Register. No.	Heiraths-Register. Jahrgang.	Heiraths-Register. No.	Sterbe-Register. Jahrgang.	Sterbe-Register. No.
1	Feldmann Bernhard	Eiskel	Handelsmann	.	.	1877	8	.	.
2	Fischbach Wilhelm	Birkern	Lehrer	.	.	.	4	.	.
3	Finke Christoph	do	Schuhmacher	.	.	.	25	.	.
4	Friebe August	Eiskel	Bergmann	.	.	.	34		
5	Fösb Maria	"	Ehefrau Friebe	.	.	.	34		
6	Fillhaute Franz	"	Bergmann	.	.	.	38		
7	Funcke Friedrike	"	Ehefrau Kordt	.	.	.	41		
8	Frie Bernard	"	Schuhmacher	.	.	.	86		

No.	Namen.	Wohnort.	Stand oder Gewerbe.	Geburts-Register. Jahrgang.	Geburts-Register. No.	Heiraths-Register. Jahrgang.	Heiraths-Register. No.	Sterbe-Register. Jahrgang.	Sterbe-Register. No.

A B C D E F G

No.	Namen.	Wohnort	Stand oder Gewerbe.	Geburts-Register. Jahrgang.	Geburts-Register. No.	Heiraths-Register. Jahrgang.	Heiraths-Register. No.	Sterbe-Register. Jahrgang.	Sterbe-Register. No.
1	Hofmann Martha	Eickel	Dienstmädchen	.	.	1877	9	.	.
2	Grosch Mathilde Caroline	Eickel	Ehefrau Schreiner	.	.	1877	13		
3	Köhner August	Bickern	Winzerfrau	.	.	"	18	.	.
4	von Gemmeren	Eickel	Ehefrau	.	.	.	35		
5	Giesel Agnes Theodor	"	Freiheit Bergmann	.	.	.	44		
6	Grubhofer Anna	"	Ehefrau	.	.	.	53		
7	Großfeld Wilhelm	Bickern	Oberhofer Ehefrau	.	.	.	56		
8	Gründer Joseph	Eickel	Kapelle Bergmann	.	.	.	61		
9	Gerritzen Wilhelm	"	"	.	.	.	64		
10	Gelsdorf Wilhelm	"	"	.	.	.	72		
11	Gemsjäger Charlotte	Bickern	Ehefrau	.	.	.	74		
12	Goergen Joseph	Eickel	Kegelbahnbesitzer Bergmann	.	.	.	104		
13	Gremme Anna	Eickel	Ehefrau	.	.	.	106		
14	Gilbert Maria geb. Hofmann	Eickel	Polizeiwachtmeister	.	.	.	108		
15	Garber Wilhelm Conrad Jacob	Horsel	Bergmann	.	.	.	87		

No.	Namen.	Wohnort.	Stand oder Gewerbe.	Geburts-Register. Jahrgang.	Geburts-Register. No.	Heiraths-Register. Jahrgang.	Heiraths-Register. No.	Sterbe-Register. Jahrgang.	Sterbe-Register. No.

A B C D E F G H

No.	Namen.	Wohnort	Stand oder Gewerbe.	Geburts-Register. Jahrgang.	Geburts-Register. No.	Heiraths-Register. Jahrgang.	Heiraths-Register. No.	Sterbe-Register. Jahrgang.	Sterbe-Register. No.
1	Hasenkemper	Röllinghausen	—	.	.	1877	3	.	.
2	Anna Christine Haring Johann Heinrich	Eickel	Schuhmacher Meister	.	.	1877	12	.	.
3	Hönerhoff Anna Margarethe Elisabeth	Bickern	Ehefrau Meier	.	.	1877	45	.	.
4	Horstmann Friedrich	do	Ehefrau Böhmer	.	.	.	18	.	.
5	Hülsmann Friedrich	Eickel	Bergmann	.	.	.	21	.	.
6	Habermehl Caroline	do	Ehefrau Willmer	.	.	.	29	.	.
7	Homburg Heinrich	Röllinghausen	Bergmann	.	.	.	32	.	.
8	Herbst Sophia	Bochum	Ehefrau Weifen	.	.	.	36		
9	Henseler Sophia	Holsterhausen	Ehefrau Schäfer	.	.	.	37		
10	Laubenschild Anna	Eickel	Ehefrau Holz	.	.	.	39		
11	Hönnerhoff Anna	Bickern	Ehefrau Meier	.	.	.	45		
12	Huge Elisabeth	Eickel	Ehefrau Beltz	.	.	.	50		
13	Homeyer August	"	Bergmann	.	.	.	52		
14	Hegmann Wilhelm	Bickern	Schlosser	.	.	.	59		
15	Hesse Carl	"	Maschinen Meister	.	.	.	63		
16	Hallfeld Sophia	Röllinghausen	Ehefrau Rabenock	.	.	.	76		
17	Hagemann Carl	Crange	Bäcker	.	.	.	79		
18	Hunke Johann Conrad	Holsterhausen	Bahnwärter	.	.	.	95		
19	Homburg Henriette	Bickern	Ehefrau Ernster	.	.	.	96		
20	Heise Carl Friedrich Wilhelm	Crumpe Holsterhausen	Crumper	.	.	.	97		

No.	Namen.	Wohnort.	Stand oder Gewerbe.	Geburts-Register. Jahrgang.	Geburts-Register. No.	Heiraths-Register. Jahrgang.	Heiraths-Register. No.	Sterbe-Register. Jahrgang.	Sterbe-Register. No.
21	Hilmes Anna Christine	Eickel	Ehefrau Reinhardt	.	.	1877	102		
22	Hesse Friedrich Wilhelm	Eickel	Brenner	.	.	.	105		
23	Heidkötter Johann Bernhard	Bickern	Bergmann	.	.	.	115		
24	Habbes Caroline	Eickel	Ehefrau Kirchhoff	.	.	.	116		
25	Hülsmann Anna Elisabeth Emma	"	Ehefrau Möller			.	91		
26	Hüsshoff Maria Franziska	Bickern	Ehefrau von Marwig				92		

No.	Namen.	Wohnort	Stand oder Gewerbe.	Geburts-Register. Jahrgang.	Geburts-Register. No.	Heiraths-Register. Jahrgang.	Heiraths-Register. No.	Sterbe-Register. Jahrgang.	Sterbe-Register. No.
1	Jennerich Wilhelm	Lümpenhagen	Gast Wirth			1877	85		

No.	Namen.	Wohnort.	Stand oder Gewerbe.	Geburts-Register. Jahrgang.	Geburts-Register. No.	Heiraths-Register. Jahrgang.	Heiraths-Register. No.	Sterbe-Register. Jahrgang.	Sterbe-Register. No.

No.	Namen.	Wohnort	Stand oder Gewerbe.	Geburts-Register. Jahrgang.	Geburts-Register. No.	Heiraths-Register. Jahrgang.	Heiraths-Register. No.	Sterbe-Register. Jahrgang.	Sterbe-Register. No.
1	Konski Carl	Eickel	Bergmann	.	.	1877	1	.	.
2	Heinrich Klever	Eickel	—	.	.	1877	1	.	.
3	Wilhelmina Mathilde Kadler Emilie	Holsterhausen	Ehefrau Lebisch	.	.	1877	60	.	.
4	König Heinrich	Bickern	Bergmann	.	.	"	17	.	.
5	Kleuner Ernestine	do	Ehefrau König	.	.	.	17	.	.
6	Kürnberg Daniel	do	Lehrmeister	.	.	"	24	.	.
7	Kronbein Friedrich	Eickel	Bergmann	.	.	.	28	.	.
8	Klee Johanna	"	Schneider	.	.	.	38		
9	Körner Elisabeth	Wilten	Ehefrau Hegmann	.	.	.	59		
10	Kadler Emilie	Holsterhausen	Ehefrau Lebisch	.	.	.	60		
11	Klöpper Heinrich	Röhlinghausen	Bergmann	.	.	.	62		
12	Koch Emilie	Bickern	Ehefrau Hesse	.	.	.	63		
13	Korek Heinrich	"	Bergmann	.	.	.	65		
14	Köhler August	Eickel	Ehefrau Bauerrec	.	.	.	69		
15	Karreger Johann	"	Bergarbeiter	.	.	.	91		
16	Kohlstadt August	Bickern	Ehefrau Wächter	.	.	.	97		
17	Klessing Wilhelmine	Holsterhausen	Ehefrau Heise	.	.	.	97		
18	Kleinschnittger Pauline	Eickel	Ehefrau Gohlke	.	.	.	103		
19	Kock Gertrud Anna	do	Ehefrau Bergh	.	.	.	107		
20	Kaufmann Louise Math. Gertrud Maria	Bickern	Ehefrau Leppler geb. Riemann	.	.	.	108		

No.	Namen.	Wohnort.	Stand oder Gewerbe.	Geburts-Register. Jahrgang.	Geburts-Register. No.	Heiraths-Register. Jahrgang.	Heiraths-Register. No.	Sterbe-Register. Jahrgang.	Sterbe-Register. No.
87	Koch Anna Maria Josephine	Holsterh.	Ehefr. Gärtner			1877	87		
22	Kaiser Maria Luise Theresia	Bickern	" Becker			"	94		
79	Klein Anna	Eickel							

No.	Namen.	Wohnort	Stand oder Gewerbe.	Geburts-Register. Jahrgang.	Geburts-Register. No.	Heiraths-Register. Jahrgang.	Heiraths-Register. No.	Sterbe-Register. Jahrgang.	Sterbe-Register. No.
1	Louven Joseph	Eickel	Bergmann	.	.	1877	6	.	.
2	Lichtenberg Johann	Bickern	Bergmann	.	.	1877	10	.	.
3	Laumann Christina	Bickern	—	.	.	1877	11	.	.
4	Labisch Johann	Holsterhausen	Rangirer	.	.	1877	60	.	.
5	Lohbeck Friedrich Wilhelm	Röllinghausen	Ofensetzer	.	.	"	24	.	.
6	Lüttking Ludwig	Röllinghausen	Bergmann	.	.	"	30	.	.
7	Lüke Maria	Marl	Ehefrau	.	.	.	57		
8	Leopold Carl	Röllinghausen	Bergmann	.	.	.	57		
9	Labisch Friedrich	Holsterhausen	Rangirer	.	.	.	60		
10	Lutter Elisabeth	Bickern	Ehefrau	.	.	.	62		
11	Lüke Theodor	Eickel	Preußischer Bergmann	.	.	.	73		
12	Laufmann	do	Ehefrau	.	.	.	108		
13	Maria Gertrud Leppler geb. Riemann Johann Wilhelm	Bickern	Gastwirth Gilfert	.	.	.	110		
14	Lütke Friedrich Wilhelm	do.	Lampenmann			.	82		
5	Lange Christian	Holsterhausen	Ehefrau Frau				86		
6	Lüse August Friedr.	Bickern	Tagelöhner			.	88		
7	Ludwig Wilhelm Joseph	Eickel	Bergmann			.	93		

No.	Namen.	Wohnort.	Stand oder Gewerbe.	Geburts-Register. Jahrgang.	Geburts-Register. No.	Heiraths-Register. Jahrgang.	Heiraths-Register. No.	Sterbe-Register. Jahrgang.	Sterbe-Register. No.

No.	Namen.	Wohnort	Stand oder Gewerbe.	Geburts-Register. Jahrgang.	Geburts-Register. No.	Heiraths-Register. Jahrgang.	Heiraths-Register. No.	Sterbe-Register. Jahrgang.	Sterbe-Register. No.
1	Mertens Elisabeth	Röhlinghausen		.	.	1847	6	.	.
2	Meier Antonie Caspar Heinrich	Bickern	Bergmann	.	.	1847	45	.	.
3	Möller Johanne	Eickel	Ehefrau Hüttenmann	.	.	"	21	.	.
4	Möller Wilhelm	Bickern	Bergmann	.	.	"	25	.	.
5	Munsch Maria	Gerkel	Ehefrau				41		
6	Meier Caspar Otto	Bickern	Bergmann				45		
7	Mehlmann Wilhelm	Röhlinghausen	Steuermann				47		
8	Müllmann Bernhard	Gerkel	Bergmann				57		
9	Mühlenbeumer	"	Ehefrau				61		
10	Münster Anna Susanna	"	Ehefrau Gründer				72		
11	Meierewert	Bickern	Bergmann				98		
12	Menne Caspar Heinrich Caroline Auguste Wilhelmine	Eickel	Ehefrau Kröge				114		
13	Möller Simon Wilhelm	Bickern	Landwirth				91		
14	Marwig Simon	"	Tagelöhner				92		

No.	Namen.	Wohnort	Stand oder Gewerbe.	Geburts-Register. Jahrgang.	Geburts-Register. No.	Heiraths-Register. Jahrgang.	Heiraths-Register. No.	Sterb Registe Jahrgang.	Sterb Registe No.
1	Nüssen Louis	Eicrel	Ehepaar Klee	.	.	1877	58		
2	Neuhaus' Alois	Hölsterhaus	Bergmann	.	.	"	112		

No.	Namen.	Wohnort.	Stand oder Gewerbe.	Geburts-Register. Jahrgang.	Geburts-Register. No.	Heiraths-Register. Jahrgang.	Heiraths-Register. No.	Sterbe-Register. Jahrgang.	Sterbe-Register. No.

No.	Namen.	Wohnort	Stand oder Gewerbe.	Geburts-Register. Jahrgang.	Geburts-Register. No.	Heiraths-Register. Jahrgang.	Heiraths-Register. No.	Sterbe-Register. Jahrgang.	Sterbe-Register. No.
1	Overkamp Friedrich	Eickel	Schmiedemeister	.	.	1877	16	.	.
2	Pieper Friedrich	Eickel	Bergmann	.	.	"	4	.	.
3	Overbeck Luise Wilhelmine	Altenberge	Ehefrau Schlosser	.	.	.	31	.	.
4	Otto Adalbert	Röcke	Maurer	.	.	.	40		
5	Klein-Overjohann Elisabeth	Erle	Ehefrau Carl Hazeman	.	.	.	79		

No.	Namen.	Wohnort.	Stand oder Gewerbe.	Geburts-Register. Jahrgang.	Geburts-Register. No.	Heiraths-Register. Jahrgang.	Heiraths-Register. No.	Sterbe-Register. Jahrgang.	Sterbe-Register. No.

No.	Namen.	Wohnort	Stand oder Gewerbe.	Geburts-Register. Jahrgang.	Geburts-Register. No.	Heiraths-Register. Jahrgang.	Heiraths-Register. No.	Sterbe-Register. Jahrgang.	Sterbe-Register. No.
1	Rothhoff Augusta	Bickern		.	.	1875	10	.	.
2	Pies August	do	Müllermeister	.	.	1875	15		
3	Papiorek Franz	do	Kaufmann	.	.	.	26	.	
4	Prott Maria	Eickel	Schreiner	.	.	.	44		
5	Pies Theodora	Röhlinghausen	Eisenbahnschreiner	.	.	.	49		
6	Preuser Adolph	Bickern	Brockhoff Schuhmacher				67		
7	Pankowe Dietrich	Eickel	Bergmann	.	.	.	69		
8	Philipp Johanna	Bickern	Schuhfrau	.	.	.	98		
9	Pohlhoff Heinrich Wilhelm	do	Meierei-Verwalter Gärtner	.	.	.	106		
10	Peters Peter	Crange	Bergmann	.	.	.	113		
11	Pieper Anna Maria	Eickel	do			.	4		
12	Pieper Anna Maria	Amelke	Schreiner Ludwig			.	13		

No.	Namen.	Wohnort.	Stand oder Gewerbe.	Geburts-Register. Jahrgang.	Geburts-Register. No.	Heiraths-Register. Jahrgang.	Heiraths-Register. No.	Sterbe-Register. Jahrgang.	Sterbe-Register. No.

No.	Namen.	Wohnort	Stand oder Gewerbe.	Geburts-Register. Jahrgang.	Geburts-Register. No.	Heiraths-Register. Jahrgang.	Heiraths-Register. No.	Sterbe-Register. Jahrgang.	Sterbe-Register. No.
1	Kunte						7		

No.	Namen.	Wohnort.	Stand oder Gewerbe.	Geburts-Register. Jahrgang.	Geburts-Register. No.	Heiraths-Register. Jahrgang.	Heiraths-Register. No.	Sterbe-Register. Jahrgang.	Sterbe-Register. No.

No.	Namen.	Wohnort.	Stand oder Gewerbe.	Geburts-Register. Jahrgang.	Geburts-Register. No.	Heiraths-Register. Jahrgang.	Heiraths-Register. No.	Sterbe-Register. Jahrgang.	Sterbe-Register. No.
1	Runte Joseph	Rittern	Dienstknecht	.	.	1877	7	.	.
2	Rau Margareth	Hobler Mühle	Ehefrau Wwe	.	.	4	25	.	.
3	Remmerbach	Handel	Ehefrau	.	.	.	26	.	.
4	Robert Elisabeth Franz	Bonnen	Bromberg Maschinen Meister	.	.	.	33		
5	Rirch Gertrud	Gumme	Ehefrau	.	.	.	38		
6	Rehm Johann	Holzkerhauer	Fellhauer Bergmann	.	.	.	43		
7	Röder Wilhelmine	Bonnen	Ehefrau	.	.	.	57		
8	Rühs Franz	Röllinghausen	Bonner Tagelöhner	.	.	.	68		
9	Rabeneik Wilhelm	Eisel	Bergmann	.	.	.	76		
10	Reinhardt Johann	do	do	.	.	.	102		
11	Ruschmeier	do	do	.	.	.	109		
12	Friedrich Ludwig Leppler gt Riemann	Birken	Gastwirth	.	.	.	110		
13	Johann Wilhelm Robert Anna Maria Franziska	Grange	Ehefrau Peters	.	.	.	113		

No.	Namen.	Wohnort.	Stand oder Gewerbe.	Geburts-Register. Jahrgang.	Geburts-Register. No.	Heiraths-Register. Jahrgang.	Heiraths-Register. No.	Sterbe-Register. Jahrgang.	Sterbe-Register. No.

No.	Namen.	Wohnort	Stand oder Gewerbe.	Geburts-Register. Jahrgang.	Geburts-Register. No.	Heiraths-Register. Jahrgang.	Heiraths-Register. No.	Sterbe-Register. Jahrgang.	Sterbe-Register. No.
1	Steil Jacob	Birkern	Bauerknecht	.	.	1877	11	.	.
2	Siebourg Friedrika	"	Ehef. Frau	.	.	1877	15		
3	Specht Wilhelm	Eikel	Brauer	.	.	.	35		
4	Steiner Friedrika	"	Ehefrau	.	.	.	42		
5	Sibbe Heinrich	Birkern	Schuhfabr. Bergmann	.	.	.	44		
6	Steiner Joseph	Eikel	do	.	.	.	99		
7	Spickermann Friedrich	Bunken	do	.	.	.	100		
8	Siekmann Heinrich Hermann Caroline	Eikel	Ehefrau Drechsler	.	.	"	118		
9	Sommer Wilhelm	Birkern	Bergmann	.	.	"	119		
10	Siekmann Heinrich Friedrich Louis	Eppendorf	Lehrer	.	.	"	84		
11	Sprick Heinrich Friedrich Wilhelm Ferdinand	Rickern	Bergmann			"	85		
12	Stephan Louis Wilhelm	Köhlingh.	Maschinenwärter			"	90		

No.	Namen.	Wohnort	Stand oder Gewerbe.	Geburts-Register. Jahrgang.	Geburts-Register. No.	Heiraths-Register. Jahrgang.	Heiraths-Register. No.	Sterbe-Register. Jahrgang.	Sterbe-Register. No.

No.	Namen.	Wohnort	Stand oder Gewerbe.	Geburts-Register. Jahrgang.	Geburts-Register. No.	Heiraths-Register. Jahrgang.	Heiraths-Register. No.	Sterbe-Register. Jahrgang.	Sterbe-Register. No.
1	Schrammer Carl	Eickel	Bergmann	.	.	1877	13	.	.
2	Schmidt Heinr. Wilh.	"	"			1877	14	.	.
3	Schürmann Friedrich	dto	.	.	.	"	4	.	.
4	Schützeller	"	Häuer	.	.	"	22	.	.
5	Schönger Friedrich	Röhlinghausen	Chef. Fabrikant	.	.	"	26	.	.
6	Schröder Heinrich	Wickede	Pfarrverwalter	"	.	.	31	.	.
7	Schäfer Bernhardine	"	Ehefrau Robert	.	.	.	33		
8	Schäfer Joseph	Hüllen	Jos.	.	.	.	37		
9	Scholz Otto	Eickel	Lehrmeister	.	.	.	39		
10	Schüßler Wilhelm	"	Bergmann	.	.	.	42		
11	Schöning Elisabeth	Röhlinghausen	Ehefrau Walter	.	.	.	46		
12	Schwietering Maria	"	Ehefrau Bussmann	.	.	.	48		
13	Schreppe Anna	Eickel	Ehefrau Homeyer	.	.	.	52		
14	Schürse Anna	Röhlinghausen	Ehefrau Leupold	.	.	.	54		
15	Schumacher Elisabeth	"	Ehefrau Schmuckert	.	.	.	55		
16	Schwalm Friedrike	"	Ehefrau Klopper	.	.	.	62		
17	Schulte Maria	Holsterhausen	Ehefrau Greiner	.	.	.	66		
18	Schmitz Johann	Eickel	Weichensteller	.	.	.	70		
19	Schindler August	Wickede	Bergmann	.	.	.	74		
20	Schröder Dorothea	Eickel	Ehefrau Becker	.	.	.	78		

No.	Namen.	Wohnort.	Stand oder Gewerbe.	Geburts-Register. Jahrgang.	Geburts-Register. No.	Heiraths-Register. Jahrgang.	Heiraths-Register. No.	Sterbe-Register. Jahrgang.	Sterbe-Register. No.
21	Schafeld ~~Ge~~	Laversum	Schreiner	.	.	1878	80		
22	Gottfried Schulte	Eickel	Büttner Bergmann	.	.	.	103		
23	Schaefers Friedrich Franz	dto	dto	.	.	.	111		

No.	Namen.	Wohnort	Stand oder Gewerbe.	Geburts-Register. Jahrgang.	Geburts-Register. No.	Heiraths-Register. Jahrgang.	Heiraths-Register. No.	Sterbe-Register. Jahrgang.	Sterbe-Register. No.
1	Tosch Friedrike	Bickern	Ehefr. Fuhrhalter	.	.	1877	19	.	.
2	Terkamp Theodor	Röhlinghausen	Lohgerber	.	.	4	24	.	.
3	Tegeler Wilhelmine	Bauerschaft	Ehefrau Lüdking	.	.	"	30	.	.
4	Trimborn Maria	Röhlinghausen	Ehefrau Mechlmann	.	.	.	47		
5	Tiesing Henriette	Eickel	Ehefrau Schroeder	.	.	.	74		
6	Tinselboll Anna Maria Carolina	Dortmund	Ehefrau Brosius	.	.	.	87	.	.
7	Twiste Maria Helene	Hohsterlar	Ehefrau Hymke	.	.	.	95	.	.
8	Terheiden Maria Catharina	Eickel	Ehefrau Schlaefers	.	.	.	111	.	.
9	Theissen Friedrich Heinrich Hermann	Bickern				.	83		
10	Taube Hermann Georg Franz	"	Landmann			-	120		

No.	Namen.	Wohnort.	Stand oder Gewerbe.	Geburts-Register. Jahrgang.	Geburts-Register. No.	Heiraths-Register. Jahrgang.	Heiraths-Register. No.	Sterbe-Register. Jahrgang.	Sterbe-Register. No.

No.	Namen.	Wohnort	Stand oder Gewerbe.	Geburts-Register. Jahrgang.	Geburts-Register. No.	Heiraths-Register. Jahrgang.	Heiraths-Register. No.	Sterbe-Register. Jahrgang.	Sterbe-Register. No.
1	Vogt Carl Johann	Eickel	Bergmann	.	.	1879	.	.	.
2	Veilkämper Anna Carolina Dorothea	"	Haushälterin	.	.	"	16	.	.
3	Vedder Elisabeth	Rüttenscheid	Ehefrau Wirtin	.	.	"	27	.	.
4	Vermeulen Justina	Riemke	Ehefrau Lucke	.	.	.	73	.	.
5	Vogelsang Caroline	Holthausen	Ehefrau Brauer	.	.	.	107	.	.
6	Vieting geb. Tüshaus Anna Lisette	Eickel	Ehefrau Rustmeier	.	.	.	109	.	.
7	Vattroth Johann	Bickern	Wachtmeister			.	83		
8	Vogelsang Anna Christina	Eickel				.	84		

No.	Namen.	Wohnort.	Stand oder Gewerbe.	Geburts-Register. Jahrgang.	Geburts-Register. No.	Heiraths-Register. Jahrgang.	Heiraths-Register. No.	Sterbe-Register. Jahrgang.	Sterbe-Register. No.

No.	Namen.	Wohnort	Stand oder Gewerbe.	Geburts-Register. Jahrgang.	Geburts-Register. No.	Heiraths-Register. Jahrgang.	Heiraths-Register. No.	Sterbe-Register. Jahrgang.	Sterbe-Register. No.
1	Wilms Anna Maria Catharina	Birken	—	.	.	1877	2	.	.
2	Wenzel Johann	Eickel	Bergmann	.	.	1877	5	.	.
3	Welz Anna	Eickel	—	.	.	1877	5	.	.
4	Westerheide Anna Gertrud	"	Ehefrau Schmidt	.	.	1877	14		
5	Willmes	do	Schneider	.	.	"	29	.	.
6	Wachter Friedrich Wilhelmine Lisette	Birken	Ehefrau	.	.	"	32	.	.
7	Weisen Anton	"	Homberg Gastwirt	.	.	.	36		
8	Wegener Sophie	Castrop	Ehefrau Hebe	.	.	.	44		
9	Werner August	Bickern	Steiner	.	.	.	52		
10	Wachter Heinrich	"	Bergmann	.	.	.	72		
11	Winkels Maria Elisabeth	Eickel	Ehefrau	.	.	.	100		
12	Wessel Georg	Birken	Spielkermann Bergmann	.	.	.	101		
13	Wemming Maria Franziska	Eickel	Ehefrau Hebe	.	.	.	105		

No.	Namen.	Wohnort.	Stand oder Gewerbe.	Geburts-Register. Jahrgang.	Geburts-Register. No.	Heiraths-Register. Jahrgang.	Heiraths-Register. No.	Sterbe-Register. Jahrgang.	Sterbe-Register. No.
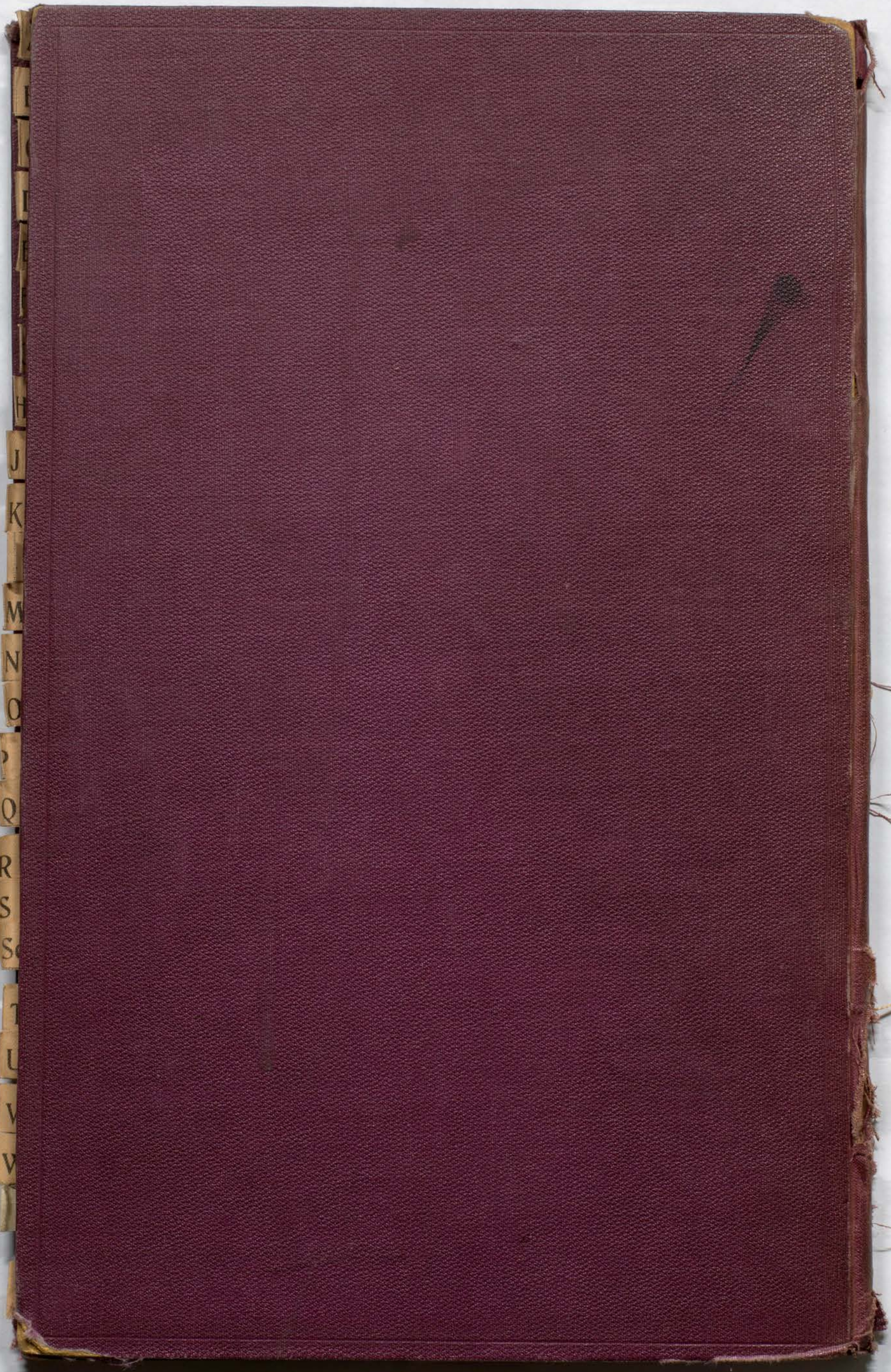
No.	Namen.	Wohnort	Stand oder Gewerbe.	Geburts-Register. Jahrgang.	Geburts-Register. No.	Heiraths-Register. Jahrgang.	Heiraths-Register. No.	Sterbe-Register. Jahrgang.	Sterbe-Register. No.
1	Lang Conrad	Eichel	Bergman	..		1877	20	..	
2	Zimmerdeu Friedrich	Adlerhaus	Heizer Eingebener				75